

AMENAJARE ZONA CEAS SOLAR – SECTIUNE A-A'
SCARA 1:50

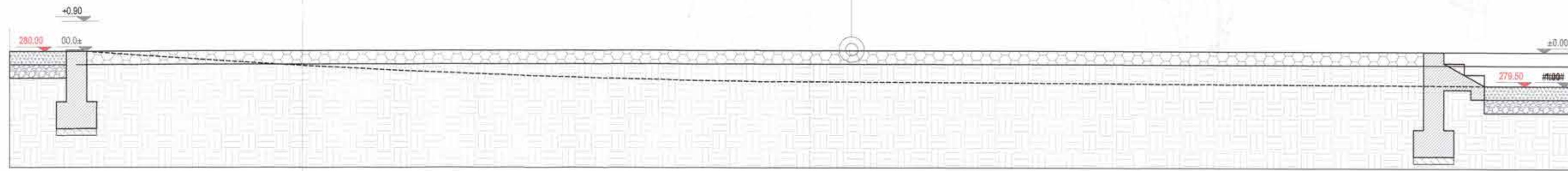

AMENAJARE ZONA CEAS SOLAR – SECTIUNE B-B'
SCARA 1:50

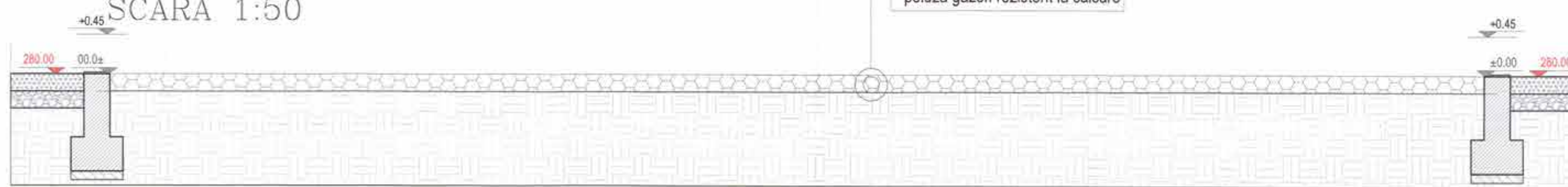

PLAN DE AMPLASAMENT

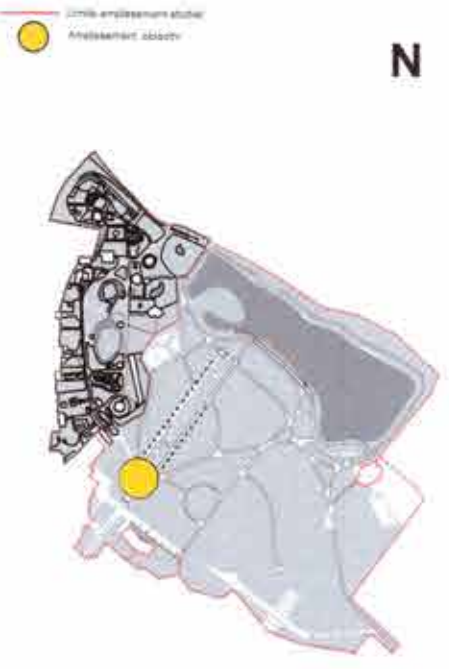

AMENAJARE CEAS SOLAR – PLAN
SCARA 1:100

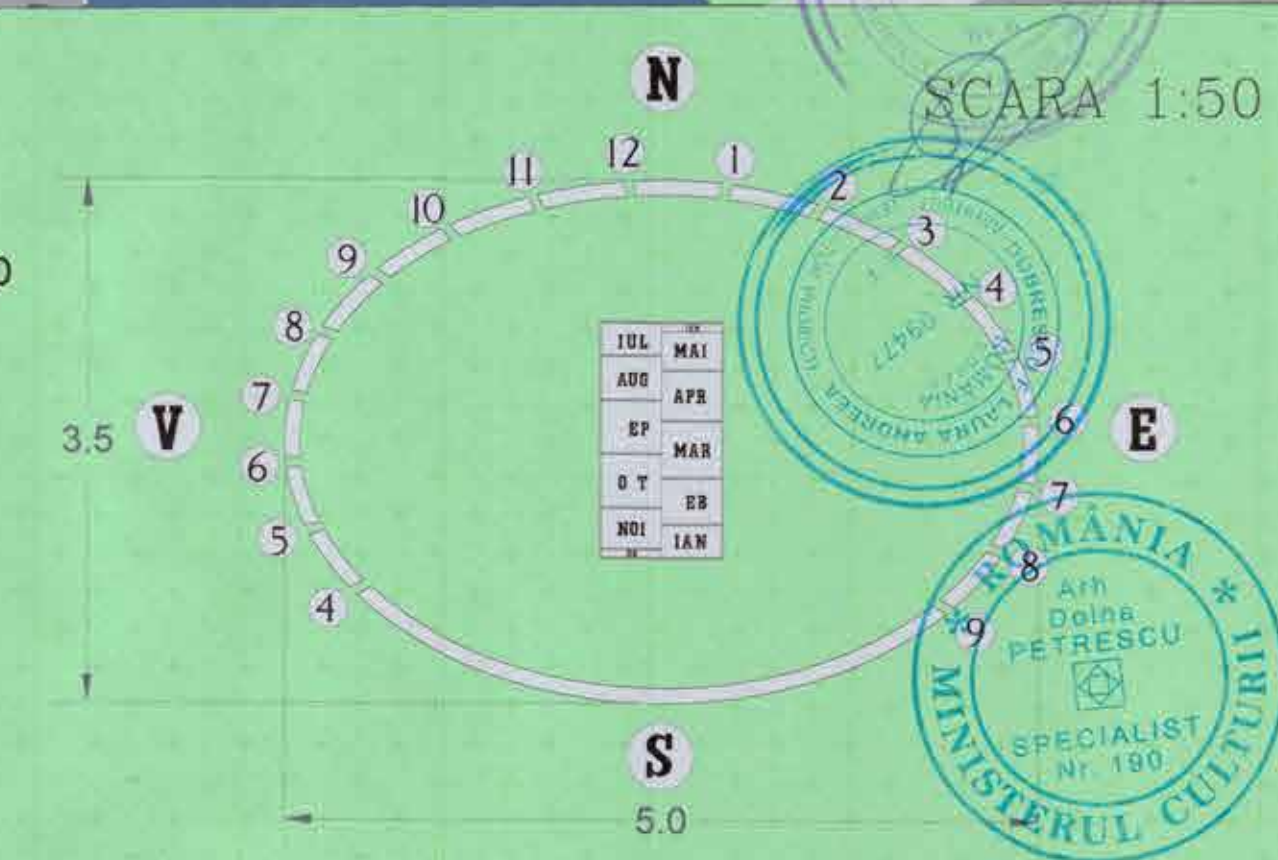
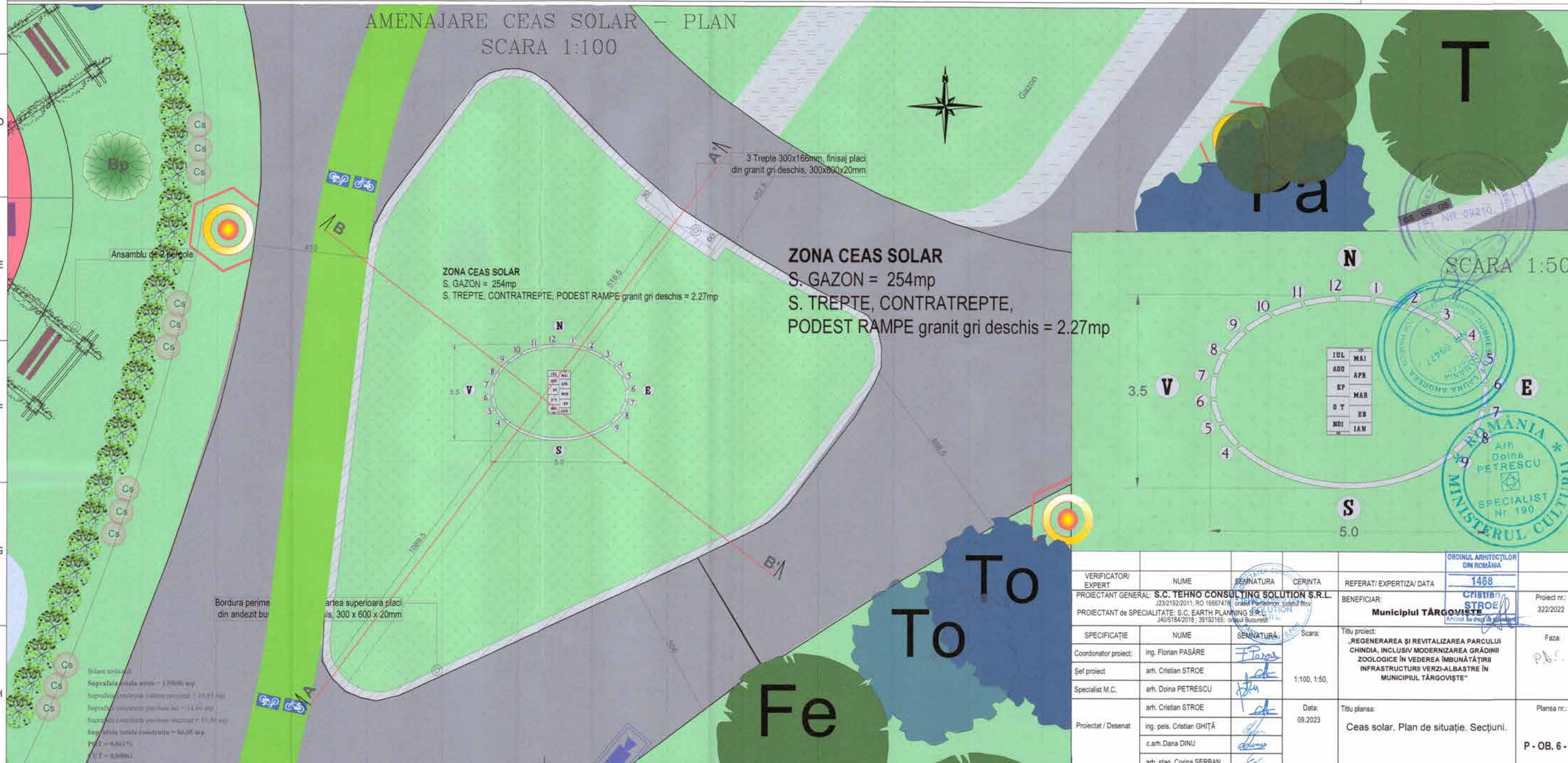

VERIFICATOR/ EXPERT	NUME	SEMNTURĂ	CERINTA	REFERAT/ EXPERTIZA/ DATA
PROIECTANT GENERAL	S.C. TEHNO CONSULTING SOLUTION S.R.L.			1468
PROIECTANT DE SPECIALITATE	S.C. EARTH PLANNING S.R.L.			Cristian STROE
SPECIFICATIE	NUME	SEMNTURĂ	Scara:	Titlu proiect:
Coordonator proiect:	Ing. Florian PASĂRE		1:100, 1:50.	„REGENERAREA ȘI REVITALIZAREA PARCULUI CHINDIA, INCLUSIV MODERNIZAREA GRĂDINII ZOOLOGICE ÎN VEDEREA ÎMBUNĂTĂȚIRII INFRASTRUCTURII VERZI-ALBASTRE ÎN MUNICIPIUL TÂRGOVIȘTE”
Șef proiect	arh. Cristian STROE			Faza:
Specialist M.C.	arh. Doina PETRESCU			P.S.
Proiectat / Desenat	arh. Cristian STROE Ing. peis. Cristian GHITĂ c.arh. Dana DINU arh. stag. Corina ȘERBAN		Data: 09.2023	Titlu plansa: Ceas solar. Plan de situație. Secțiuni.
				Plansa nr.: P - OB. 6 - 02

Bilanț teritorial
Suprafața totală teren = 12800 mp
Suprafața amenajată cu scopuri parcuri = 24,95 mp
Suprafața amenajată cu scopuri teren = 14,80 mp
Suprafața amenajată cu scopuri teren = 51,81 mp
Suprafața totală amenajată = 91,56 mp
P.T. = 0,061 %
P.U.T. = 0,0006

AMENAJARE ROZARIU – PLAN
SCARA 1:100

PLAN DE AMPLASAMENT

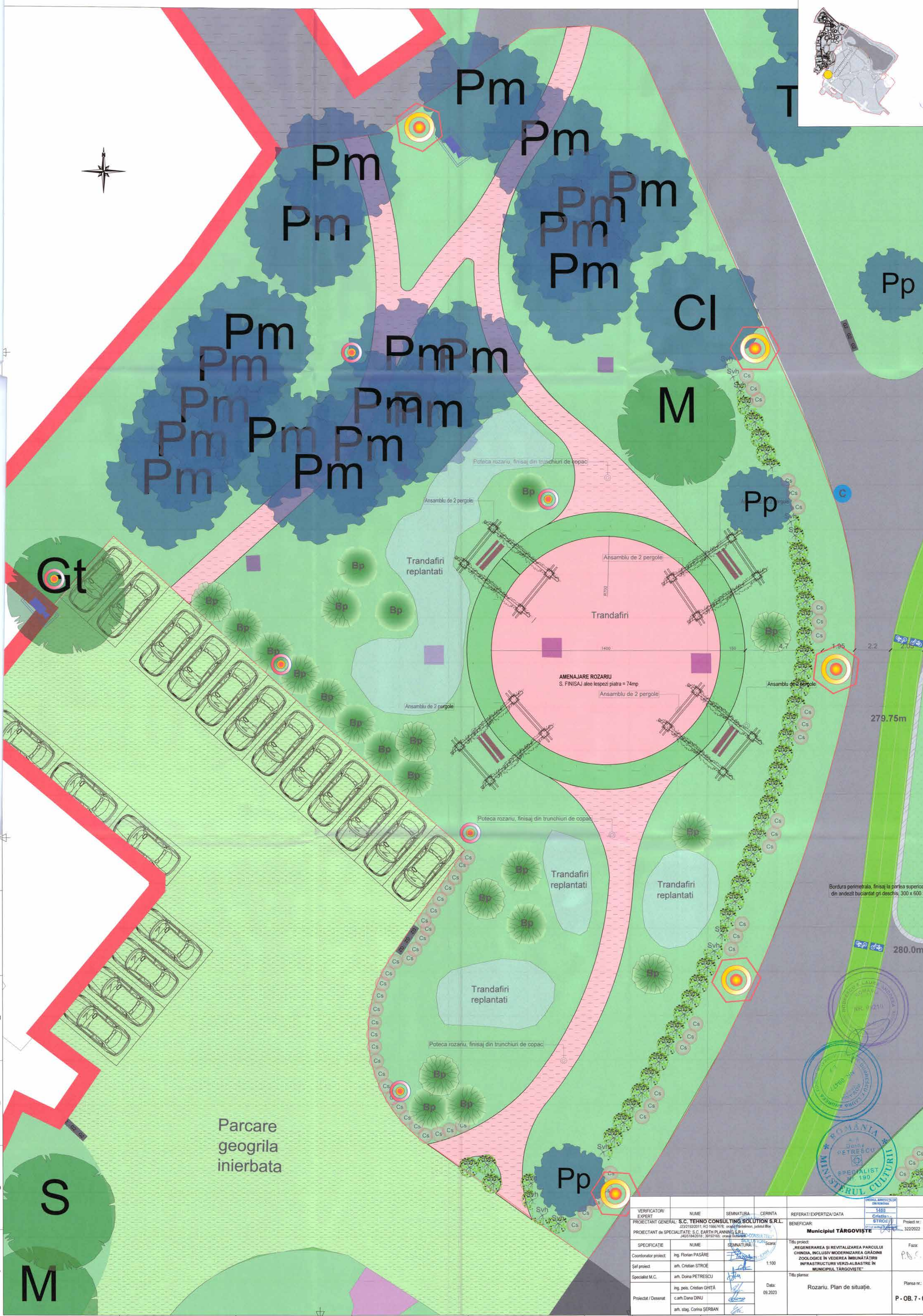

Bordura perimetrala, finisaj la portea superioara a din aneazi buciardati gri deschis, 300 x 600 x 20



VERIFICATOR/EXPERT	NUME	SEMNATURA	CERINTA	REFERATI/EXPERTIZA/ DATA	1488	Proiect nr.:
PROIECTANT GENERAL:	S.C. TECHNO CONSULTING SOLUTION S.R.L.			BENEFICIAR:	1488	322/2022
PROIECTANT DE SPECIALITATE:	S.C. EARTH PLANNING S.R.L.			Municipiul TARGOVIȘTE	STRUC	
SPECIFICATIE	NUME	SEMNATURA	SCARA	Titlu proiect:		Faza:
Coordonator proiect:	ing. Florian PASARE		1:100	"REGENERAREA ȘI REVITALIZAREA PARCULUI CHINDIA, INCLUSIV MODERNIZAREA GRĂDINI ZOLOGICE ÎN VEDEREA ÎMBUNĂTĂȚIRII INFRASTRUCTURII VERDE AL BASTRE ÎN MUNICIPIUL TARGOVIȘTE"		P.O.S.
Șef proiect:	arh. Cristian STROE			Titlu planșă:		Planșă nr.:
Specialist M.C.:	arh. Doina PETRESCU			Rozariu. Plan de situație.		P-OB. 7-01
Proiectat / Desenat:	ing. peis. Cristian GHITA c.arh. Dana DINU		Data:			
	arh. stag. Corina SERBAN		08.2023			

AMENAJARE LOC DE JOACA 1
SCARA 1:100

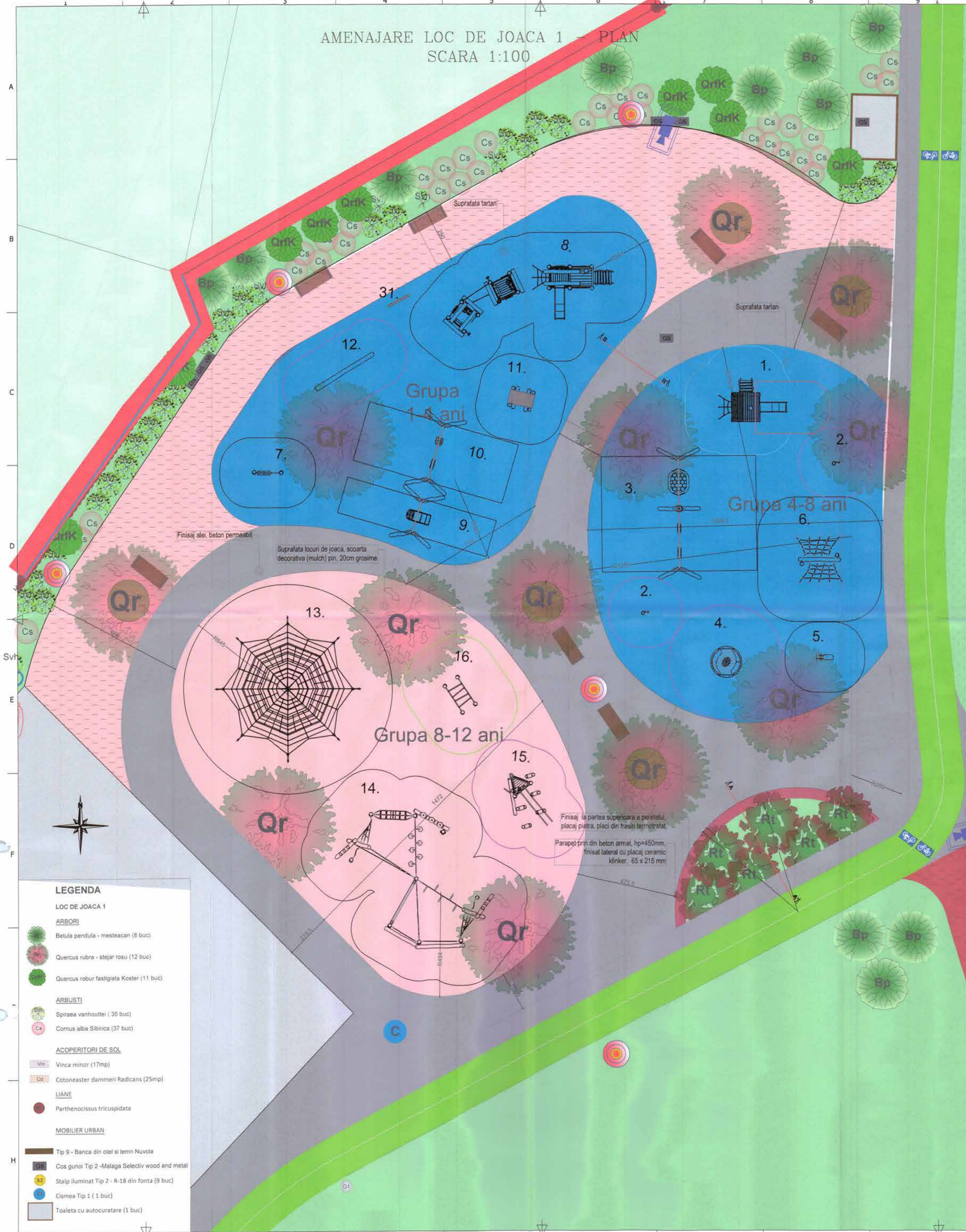

- LEGENDA**
- LOC DE JOACA 1**
- ARBORI**
- Betula pendula - mestecan (8 buc)
 - Quercus rubra - stejar rosu (12 buc)
 - Quercus robur fastigiata Koster (11 buc)
- ARBUSTI**
- Spiraea vanhouttei (35 buc)
 - Cornus alba Sibirica (37 buc)
- ACOPERITORI DE SOL**
- Vinca minor (17mp)
 - Cotoneaster dammeri Radicans (25mp)
- LIANE**
- Parthenocissus tricuspidata
- MOBILIER URBAN**
- Tip 9 - Banca din otel si lemn Nuvola
 - Cos gunoi Tip 2 - Malaga Selectiv wood and metal
 - Stalp iluminat Tip 2 - R-18 din fonta (9 buc)
 - Cisnea Tip 1 (1 buc)
 - Toaleta cu autocuratare (1 buc)

DETALIU JARDINIERA
SECTIUNE A-A'
SCARA 1:20

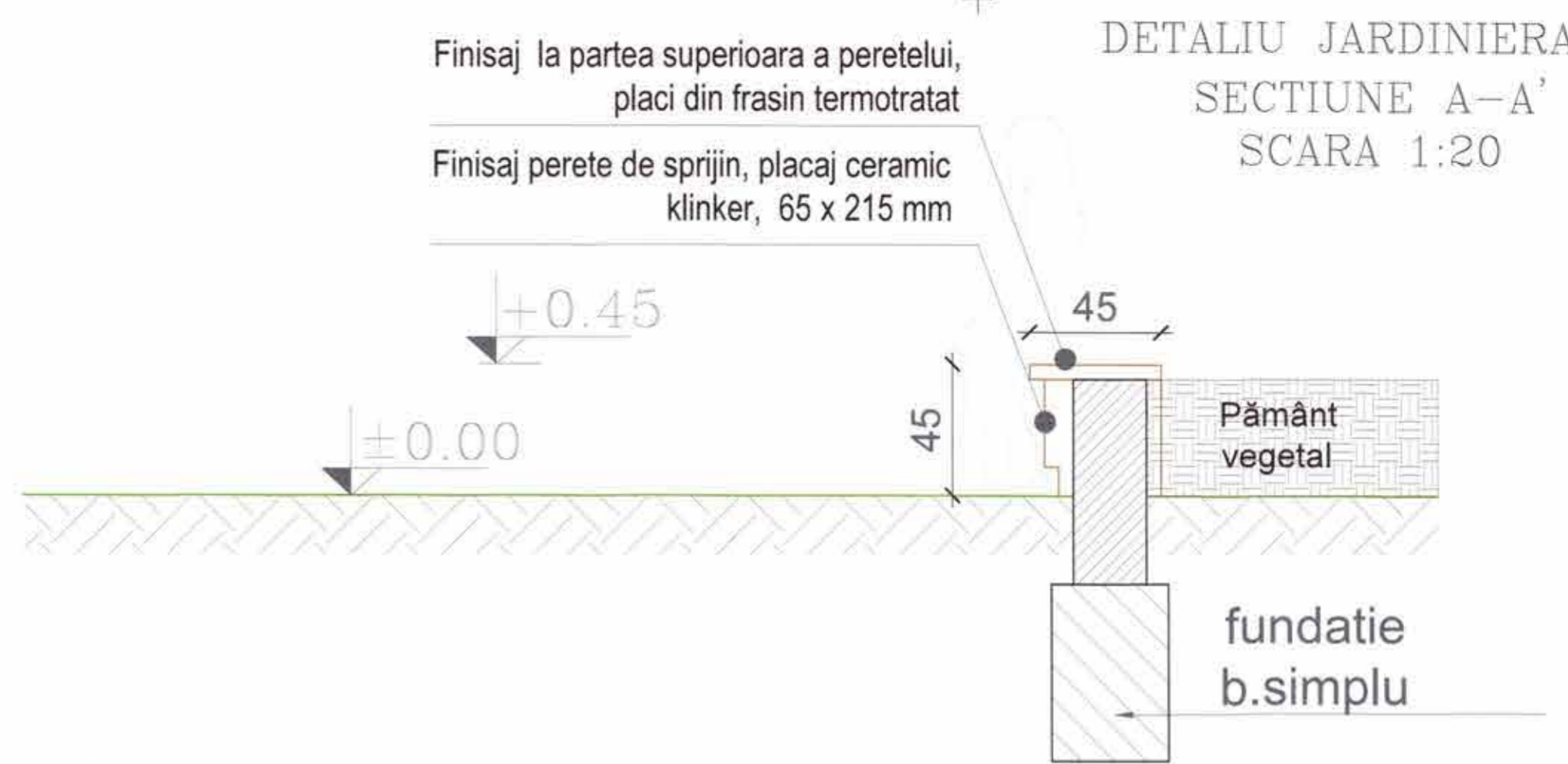

SECTIUNE B-B'
SCARA 1:20

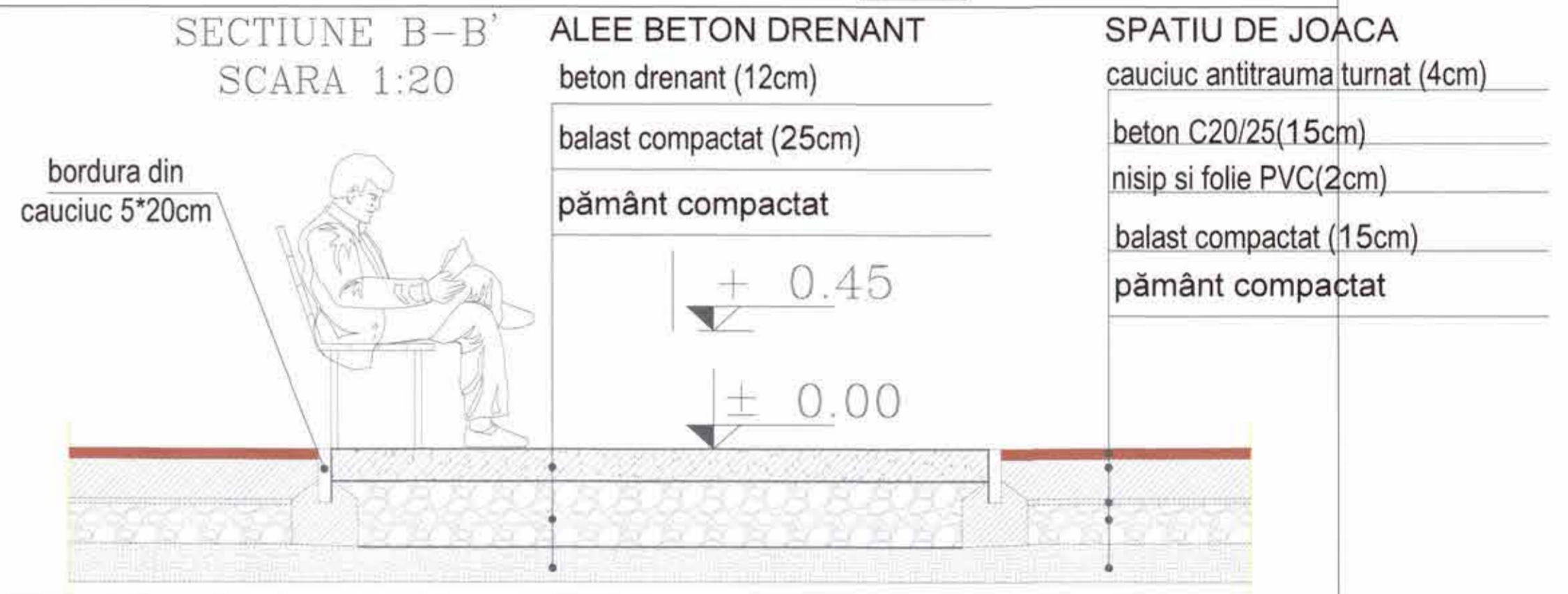

LEGENDA ECHIPAMENTE DE JOACA PROPUSE - LOC DE JOACA 1



31. PANOU INSTRUCIUNI

Distanț terminal
Suprafata totala torax = 139606 mp
Suprafata constructia colona personal = 1995 mp
Suprafata constructia pavilion lac = 1480 mp
Suprafata constructia pavilion muzical = 5159 mp
Suprafata totala constructia = 86,05 mp
POT = 0,0615%
CET = 0,00663

VERIFICATORI/EXPERT	NUME	SEMNAIATURA	CERINTA	REFERATI/EXPERTIZA/ DATA
PROIECTANT GENERAL	S.C. TECHNO CONSULTING SOLUTION S.R.L.			BENEFICIAR:
PROIECTANT DE SPECIALITATE	S.C. EARTH PLANNING S.R.L.			Municipiul TÂRGOVIȘTE
Coordonator proiect	ing. Florian PAȘARE			Titlu proiect: REGENERAREA ȘI REVITALIZAREA PARCULUI CHINDIA, INCLUSIV MODERNIZAREA GRĂDINI ZOLOGICE ÎN VEDEREA ÎMBUNĂTĂȚIRII INFRASTRUCTURII VERZI-ALBAȘTRE ÎN MUNICIPIUL TÂRGOVIȘTE
Șef proiect	arh. Cristian STROE			Faza: P.L.C.
Specialist M.C.	arh. Doina PETRESCU		1:100, 1:20	Planșă nr.:
Proiectat / Desnat	arh. Cristian STROE			
	ing. peis. Cristian GHÎȚĂ			Titlu planșă: Loc de joacă 1. Plan de situație, Secțiuni, Plan de plantare.
	carh. Doina DINU			
	arh. stag. Corina ȘERBAN			